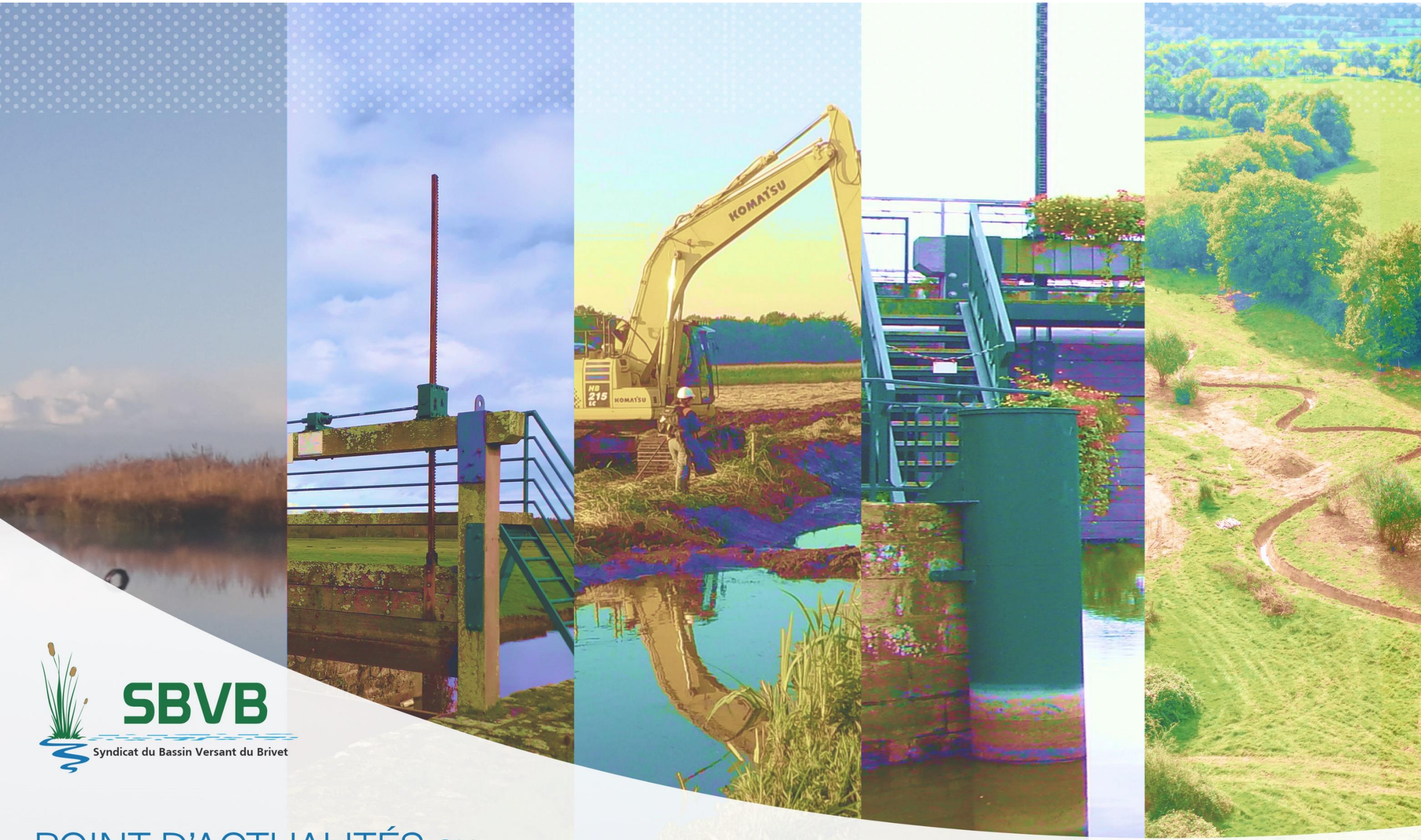

SBVB

Syndicat du Bassin Versant du Brivet

POINT D'ACTUALITÉS au

30 Décembre 2022

Zone de l'Abbaye III 5, rue des frères Lumière 44 160 PONT-CHÂTEAU

02 40 45 60 92 contact@sbvb.fr www.sbvb.fr

ZOOM SUR LE BASSIN VERSANT : situation des communes

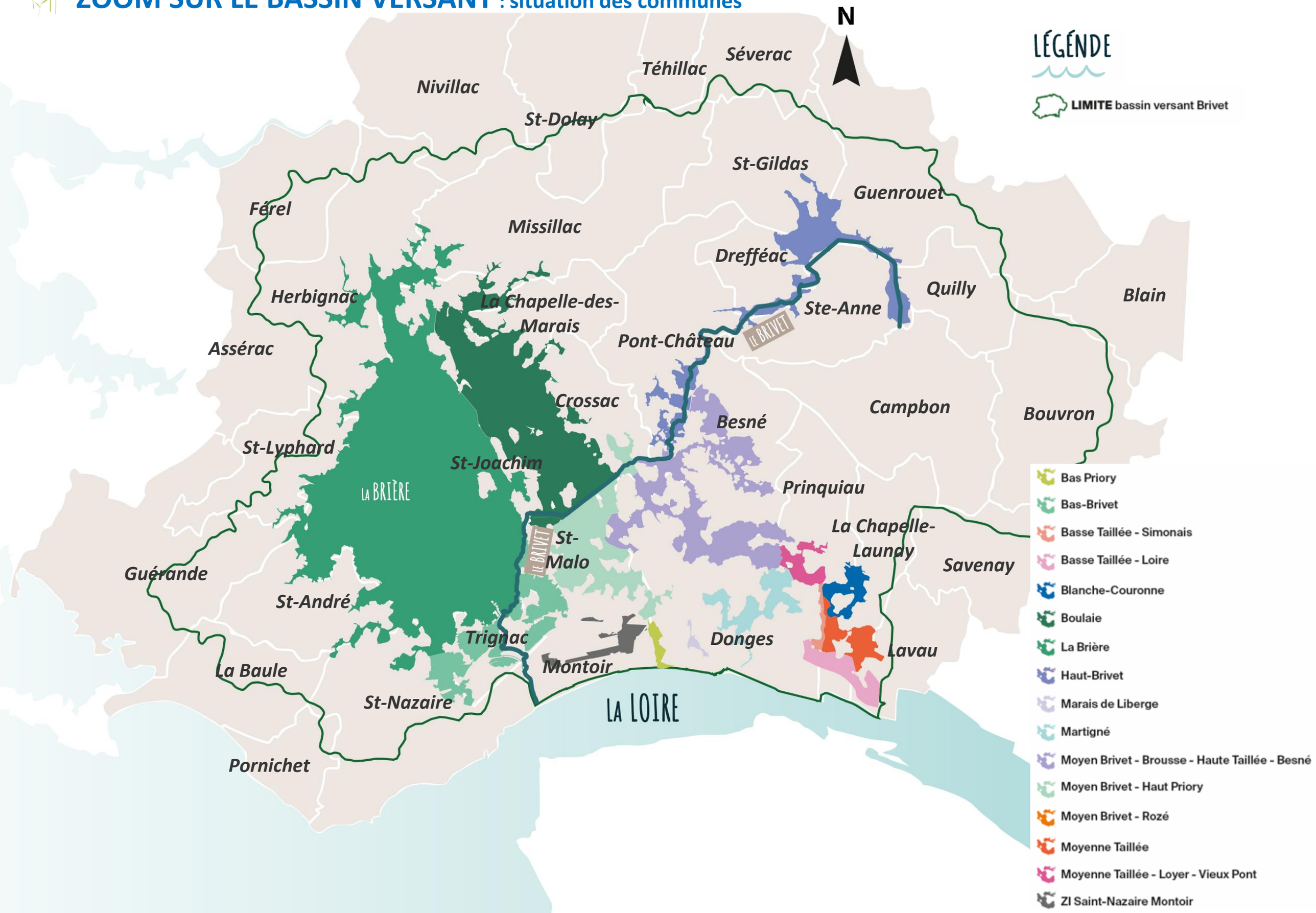

ZOOM SUR LE BASSIN VERSANT : position des ouvrages, niveau des eaux (actuels et évolution), pluviométrie

ZOOM SUR LE BASSIN VERSANT : position des ouvrages, niveau des eaux (actuels et évolution), pluviométrie

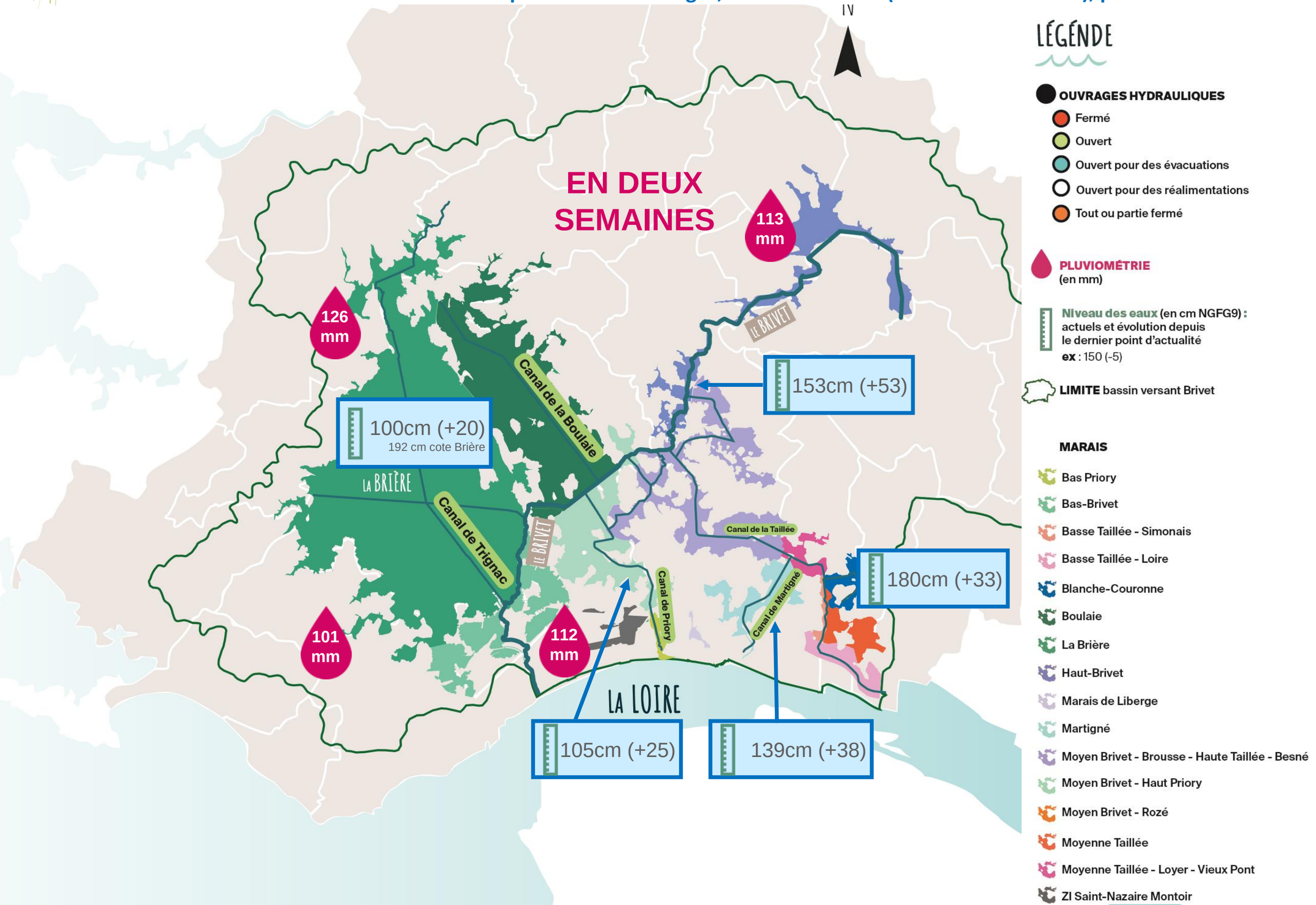

Niveaux d'eau en Brière : en cm cote NGF69 (*et cote Brière*)

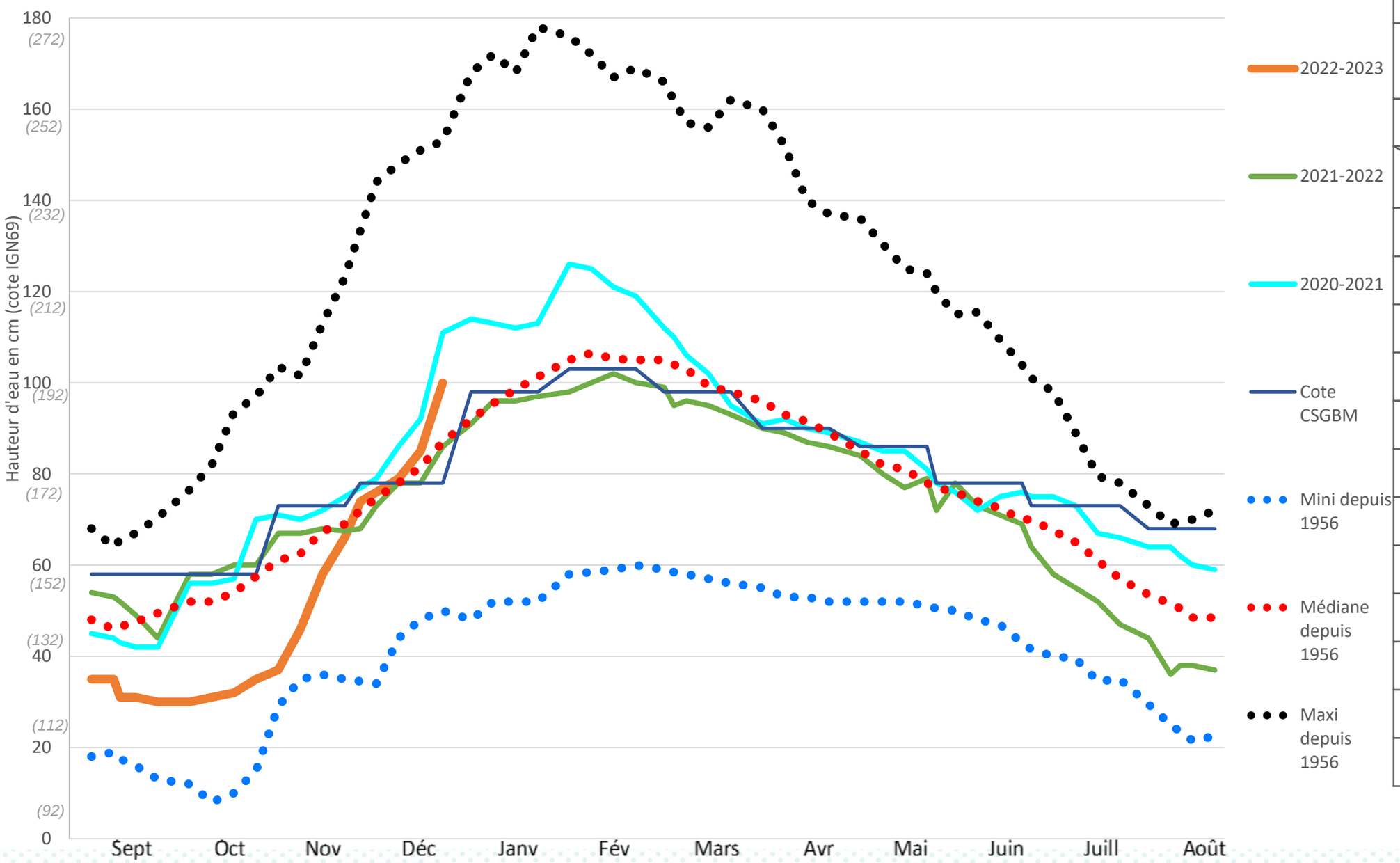

Pluviométrie depuis le début du mois en mm			
Station	Montoir		Herbignac Drefféac St-André
Gestion	MétéoFrance		SBVB
Mois \ Donnée	Médiane *	Actuelle	Actuelles
Septembre	42	45,3	73 56 49
Octobre	91	63	93 84 99
Novembre	73	152	208 170 185
Décembre	88	120	139 124 114
Janvier	63		
Février	60		
Mars	53		
Avril	48		
Mai	46		
Juin	36		
Juillet	43		
Août	38		

POINT INFOS

Météo : J+3 = 15-40 mm /// J+7 = 5-15 mm

Gestion hydraulique : Evacuations

Astreinte : -

BILAN GLOBAL

Les niveaux montent

L'ASTREINTE « GESTION HYDRAULIQUE »

du Syndicat du Bassin Versant du Brivet est joignable uniquement en cas d'urgence

au 06 27 83 14 51

Les élus et l’équipe du SBVB
vous souhaitent de belles fêtes et
une bonne fin d’année !